



COVID-19 HOUSING ASSISTANCE PROGRAM

You can now apply for housing assistance if you suffered a financial hardship due to COVID-19 and have not been able to pay your rent or mortgage.

You are eligible to apply for the COVID-19 Housing Assistance Program if:



You live in New Jersey



Have overdue rent or mortgage payments from March 2020 and/or need assistance until December 2020

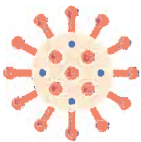

Have proof that you are not able to pay rent/mortgage due to COVID-19

Such as loss of income or reduced hours at work or unable to work due to being high-risk or having to quarantine or isolate, or due to a child's remote learning



Your annual income does not exceed 450% of the federal poverty level

Maximum Income Eligibility

People in Household	Annual Household Income Limit
1	\$57,420
2	\$77,580
3	\$97,740
4	\$117,900
5	\$138,060
6	\$158,220
7	\$178,380
8	\$198,540
9	\$218,700
10	\$238,860

How It Works

- Apply online at nj.gov/humanservices/covid19housingassistance/
- You will need to demonstrate that your income doesn't exceed the income limit and that you were unable to pay your rent or mortgage due to COVID-19
- You will also need provide proof a current lease/rental agreement or mortgage information, and a letter from your landlord documenting your pay history and status

Applications will be processed until funding is exhausted



State of New Jersey
Phil Murphy, Governor | Sheila Oliver, Lt. Governor



Department of Human Services
Carole Johnson, Commissioner

PROGRAMA DE ASISTENCIA PARA LOS COSTOS DE VIVIENDA COVID-19

Ahora puede solicitar ayuda para los costos de vivienda si sufrió una dificultad financiera debido a COVID-19 y no ha podido pagar el alquiler o la hipoteca.

Es elegible para solicitar el Programa de Asistencia para los Costos de Vivienda COVID-19 si:



Vive en New Jersey



Tienen pagos atrasados de alquiler o hipoteca desde marzo de 2020 y/o necesita asistencia hasta diciembre de 2020

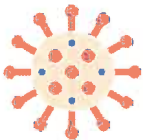

Tiene una prueba de que no puede pagar el alquiler/hipoteca debido a COVID-19

Como la pérdida de ingresos o la reducción de horas de trabajo o la imposibilidad de trabajar debido al alto riesgo o a tener que estar en cuarentena o aislado(a), o debido al aprendizaje a distancia de un niño



Su ingreso anual no excede el 450% del nivel de pobreza federal

Elegibilidad de ingresos máximos

Personas en el hogar	Límite de ingresos anuales del hogar
1	\$57.420
2	\$77.580
3	\$97.740
4	\$117.900
5	\$138.060
6	\$158.220
7	\$178.380
8	\$198.540
9	\$218.700
10	\$238.860

¿Cómo funciona?

- Solicite en línea en la página nj.gov/humanservices/covid19housingassistance/
- Tendrá que demostrar que sus ingresos no superan el límite de ingresos y que usted no ha podido pagar su alquiler o hipoteca debido a COVID-19.
- También tendrá que demostrar una prueba de un contrato de alquiler actual o información sobre la hipoteca, y una carta de su propietario documentando su historial de pago y el estado de pagos.

Las solicitudes serán procesadas hasta que se agoten los fondos.



Estado de New Jersey
Phil Murphy, Gobernador | Sheila Oliver, Vicegobernadora



Departamento de Servicios Humanos
Carole Johnson, Comisionada